

# Ons nieuwe net is er voor jou

Jij kent je route van A naar B vanbinnen en vanbuiten. Misschien wandel of fiets je wel naar een station, waar je de trein neemt. Of je neemt de auto tot aan een park-and-ride en springt daar op de bus richting het stadscentrum.

**Vanaf 6 januari 2024 kan dat in de regio van Berlaar en Heist-op-den-Berg nog vlotter.** Samen met je stad of gemeente gaan we in verschillende fases voor **Hoppin, de nieuwe mobiliteitsvisie van de Vlaamse overheid.** Eentje die vervoermiddelen combineren makkelijker maakt en echt inspeelt op jouw noden. Zo reis je dus nog vlotter naar je werk, school, ziekenhuis, favoriete winkel en sport- of cultuurcentrum.

## Meer weten over het nieuwe net van De Lijn?

Check [delijn.be/nieuwenet](https://delijn.be/nieuwenet)

# Een nieuw busnet in regio Berlaar en Heist-op-den-Berg

Vanaf 6 januari 2024 gaat het nieuwe net van start – en zo reis jij vlotter naar de Kempen. Sommige buslijnen krijgen een ander lijnnummer en/of een andere reisweg. Graag zetten we op een rijtje wat er wijzigt.

## Lijn 58 Heist-op-den-Berg - Lier

Deze lijn

- krijgt een het nieuwe lijnnummer, namelijk **58**. Vroeger was dat 297.
- volgt een ander traject dan voorheen. Zo rijdt hij nu door **Koningshooikt**, maar niet meer tot Zevenbergen. Daarvoor kan je rekenen op flexvervoer.
- stopt aan de stations van **Lier en Heist-op-den-Berg** waar je vlot overstapt op de trein.



## Lijn 511 Mechelen - Heist-op-den-Berg - Herentals

Deze bus

- volgt een nieuwe reisweg tussen Heist-op-den-Berg en Herentals via Wiekevorst, Morkhoven en Noorderwijk. Zo reis je de hele dag (en ook in het weekend) vlot naar Herentals.
- rijdt **niet meer via Herenthout**.
  - > Wil je toch van Herenthout naar Herentals? Neem dan lijn **85** Lier - Nijlen - Herenthout - Herentals.
  - > Of van Heist-op-den-Berg naar Herenthout? Reken dan in de spits op lijn **849** Heist-op-den-Berg - Herenthout - Grobbendonk - Vorselaar. Buiten de spits kan je mee met flexvervoer.

Wijzigingen steeds mogelijk.  
Raadpleeg [delijn.be/nieuwenet](https://delijn.be/nieuwenet) voor meest actuele info.

## HET NIEUWE NET, HOE ZIT DAT NU?

# BERLAAR HEIST-OP-DEN-BERG

vanaf 6 januari 2024

- reis je vlotter naar de Kempen
- reken jij op nieuwe en frequente buslijnen en routes
- maak je kennis met flexvervoer



Hoppin

Beweeg mee naar minder CO<sub>2</sub>



# Beweeg mee naar minder CO<sub>2</sub>



## Wegwijs met nummers

Binnen ons nieuw net krijgen heel wat lijnen een nieuw lijnnummer. Deze kiezen we bewust en ze zorgen voor een logisch en samenhangend geheel:

- Bestaat een lijnnummer uit **twee cijfers**? Op zo'n lijn kan je meestal de hele dag rekenen, met een vaste regelmaat. Bijvoorbeeld om het half uur of om het uur. Soms zijn er nog extra ritten in de spitsuren. Dat is bijvoorbeeld lijnen **58**.
- **Delen twee (of meer) lijnen een groot stuk van hun reisweg**? Dan krijgen ze **hetzelfde lijnnummer** en **dezelfde kleur**, gevolgd door een letter om het onderscheid te maken.
- Sommige lijnen rijden **enkel** in de **spitsuren**, bijvoorbeeld om scholen of bedrijven te bedienen. Deze hebben een lijnnummer met **drie cijfers**. Voorbeeld hiervan is lijn **849**.



## Belbus wordt flexbus

Waar geen vast openbaar vervoer is, kan je rekenen op de flexbussen van De Lijn. Die vervangen vanaf 6 januari de gekende belbusjes. Je rit reserveren doe je via Hoppin.

### Goed om weten

- Maak eenmalig een account aan bij Hoppin.
  - via de Hoppinapp
  - via [hoppin.be](https://hoppin.be)
  - via de Hoppincentrale 0800 12 2 12
- Op tijd reserveren is belangrijk! Vraag je rit op voorhand aan.
- Bij elke boeking wordt bekeken wat voor jou de meest geschikte oplossing is. Dit kan de flexbus zijn, maar ook (een combinatie van) een vaste lijn of zelfs de trein.
- Op de flexbus zijn de tarieven en vervoerbewijzen van De Lijn geldig.

Meer weten?  
Surf naar [www.hoppin.be](https://www.hoppin.be)

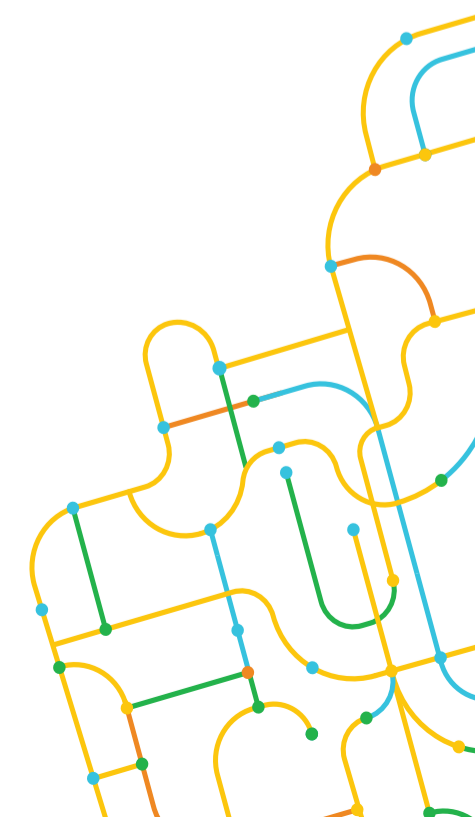

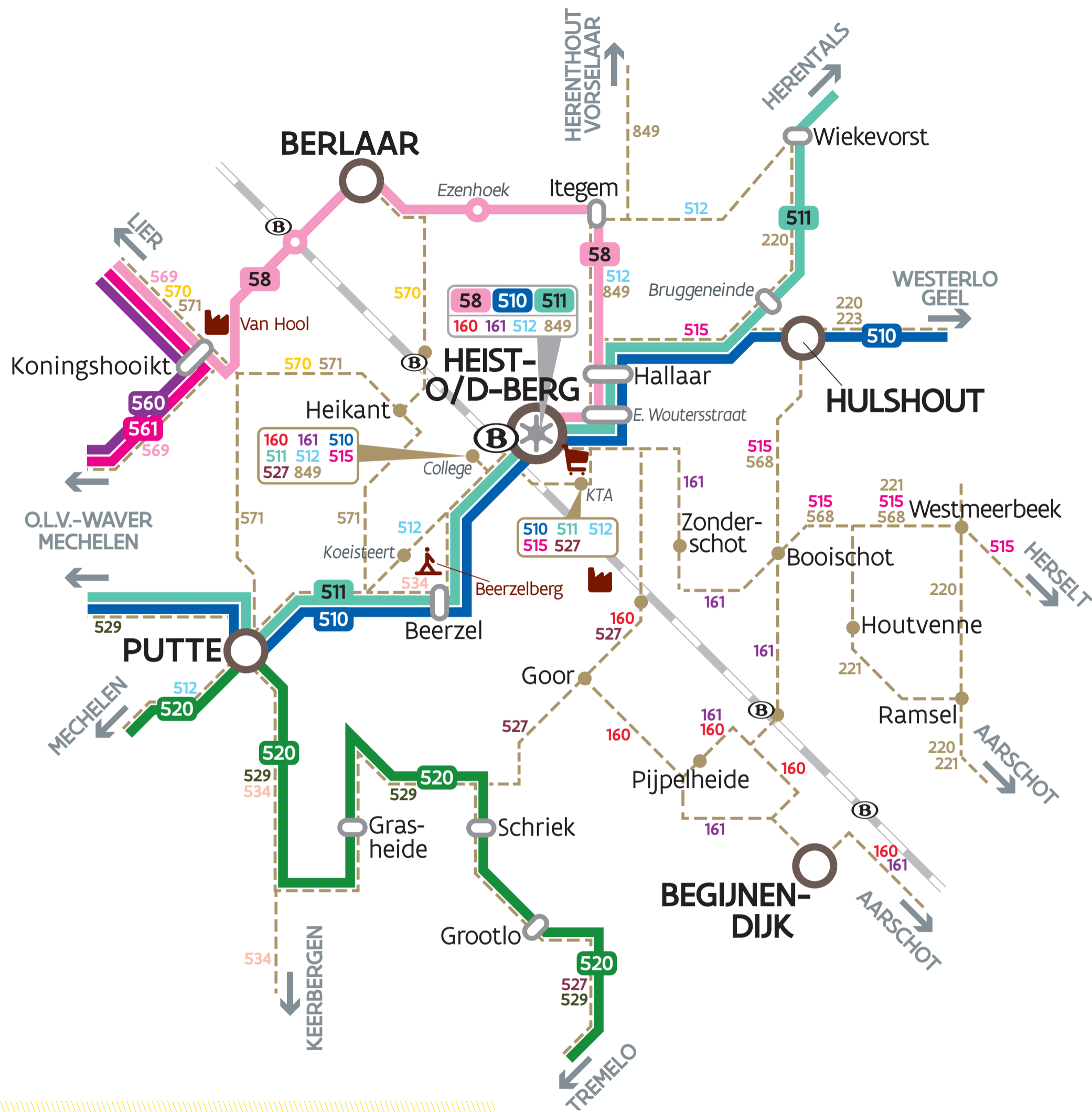

Van sommige lijnen die enkel in de spits rijden, zoals 512 of 527, heeft het lijnnummer nog een andere kleur dan crème. Hun reiswegen staan wel al op de kaart met een stippellijn in crème. Deze lijnen wijzigen pas in de nabije toekomst.

## Je reis uitstippelen?

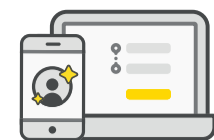

Dat doe je makkelijk op onze website of in onze app.

### Onze routeplanner

De routeplanner op onze website of app blijft de meest overzichtelijke manier om je route in kaart te brengen. Plus, je krijgt er in realtime informatie bij. Dat is handig, zeker wanneer er een rit geschrapt moet worden of bij omleidingen. Dan ben je meteen op de hoogte.

### Voertuig op kaart

Wist je dat je de locatie van je bus of tram kan volgen op een kaartje in de app? Geef je halte in, klik op het doorkomstuur en klaar. Om de 15 seconden is er een automatische update van de info.



**Tip!** Met een account profiteer je van info op maat, sla je favoriete haltes of lijnen op en krijg je een melding wanneer het tijd is om je abonnement te vernieuwen.

### BUSLIJNEN IN BERLAAR EN HEIST-OP-DEN-BERG

- |                                                              |                                                  |
|--------------------------------------------------------------|--------------------------------------------------|
| <b>58</b> Heist-op-den-Berg - Berlaar - Koningshooikt - Lier | <b>570</b> Berlaar - Berlaar Heikant - Lier      |
| <b>160</b> Aarschot - Pijpelheide - Heist-op-den-Berg        | <b>571</b> Lier - Berlaar Heikant - Putte - Lier |
| <b>161</b> Aarschot - Booischoot - Heist-op-den-Berg         | <b>849</b> Heist-op-den-Berg - Vorselaar Scholen |
| <b>510</b> Mechelen - Heist-op-den-Berg - Westerlo - Geel    |                                                  |
| <b>511</b> Mechelen - Heist-op-den-Berg - Herentals          |                                                  |
| <b>512</b> Mechelen - Putte - Heist-op-den-Berg - Wiekevorst |                                                  |
| <b>515</b> Herselt - Heist-op-den-Berg Scholen               |                                                  |
| <b>527</b> Heist-op-den-Berg - Tremelo                       |                                                  |
| <b>534</b> Heist - Putte - Keerbergen scholen                |                                                  |

## Hoppin

Hoppin is de nieuwe mobiliteitsvisie van de Vlaamse overheid. Daarin staat combimobiliteit centraal: het combineren van vervoermiddelen om vlot op je bestemming te geraken.

### Met Hoppin ...

- Combineer je bus, (deel)fiets en (deel)wagen zoals jij wil.
- Stap je vlot over van het ene op het andere vervoermiddel.
- Kun je gebruikmaken van extra diensten, zoals de fietsherstelzuil en de oplaadpunten voor elektrische fietsen en wagens.

**Hoppin.**  
Alles om er te geraken op één plek.  
Ontdek het op [hoppin.be](http://hoppin.be)

